



ГОСУДАРСТВЕННОЕ УНИТАРНОЕ ПРЕДПРИЯТИЕ
"ДАГТЕХИНВЕНТАРИЗАЦИЯ"

ТЕХНИЧЕСКИЙ ПАСПОРТ

Объект: Экибулакская

общееобразовательная школа.

Адрес: Экибулак

Буйнакский

2009г.

ШКОЛЬНЫЙ ДОМ
 НЕМЕЦКОГО УЧЕБНОГО
 ОБЪЕДИНЕНИЯ ОБЩЕОБРАЗОВАТЕЛЬНОЙ ШКОЛЫ
 № 1500

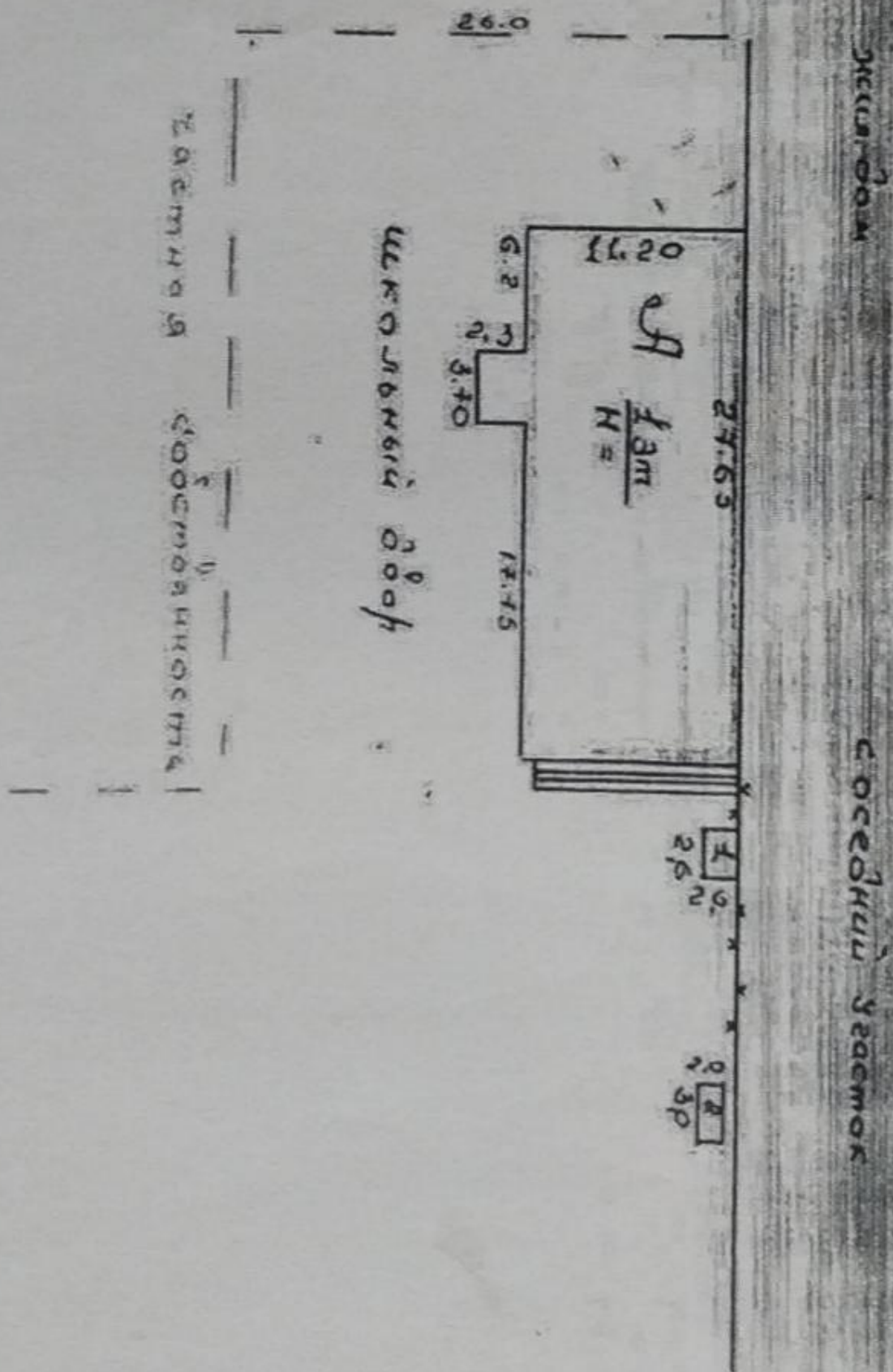

Задание по архитектуре

824500-11.007

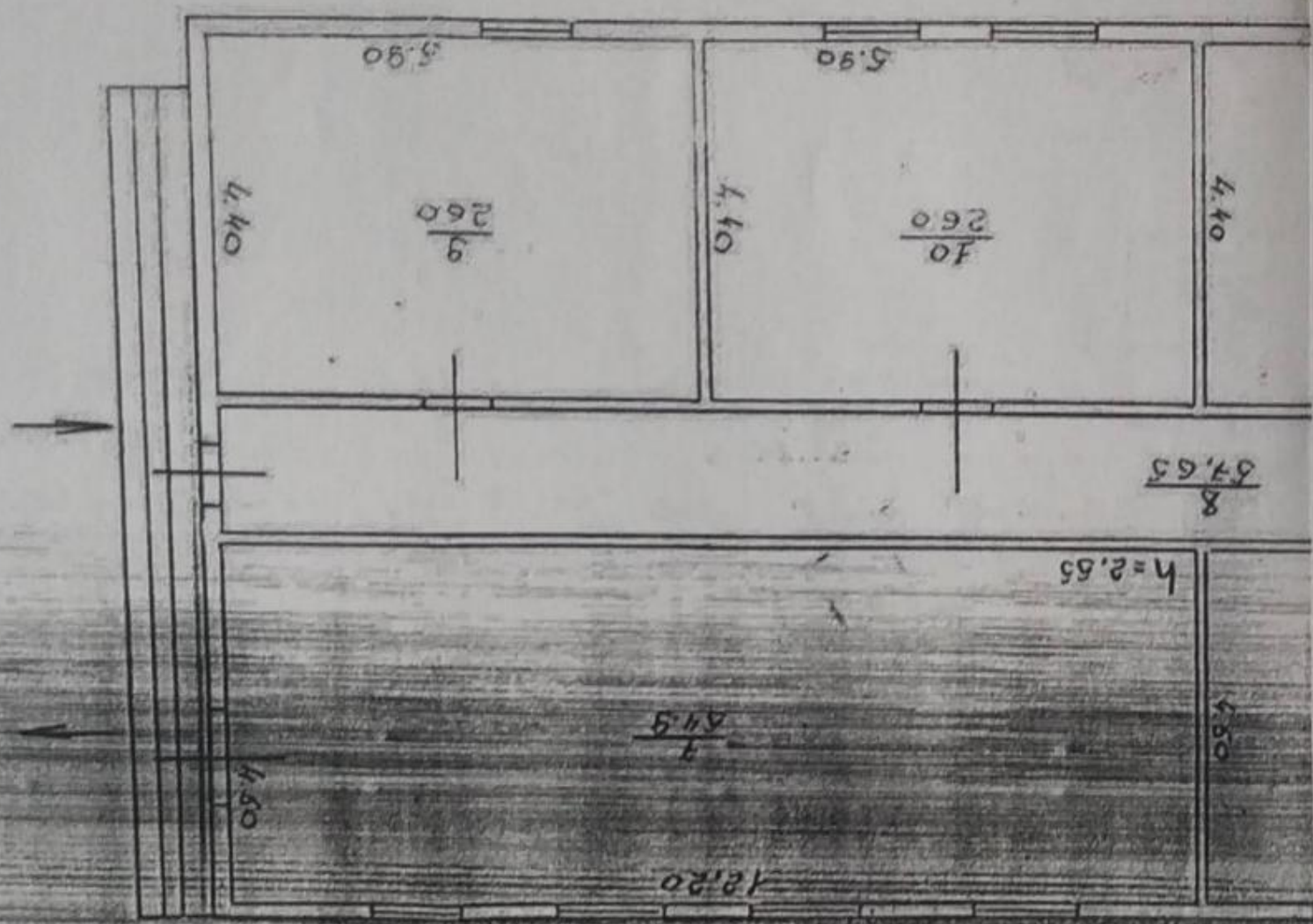

h=2.80

Ha cmpos: an

HVIE M

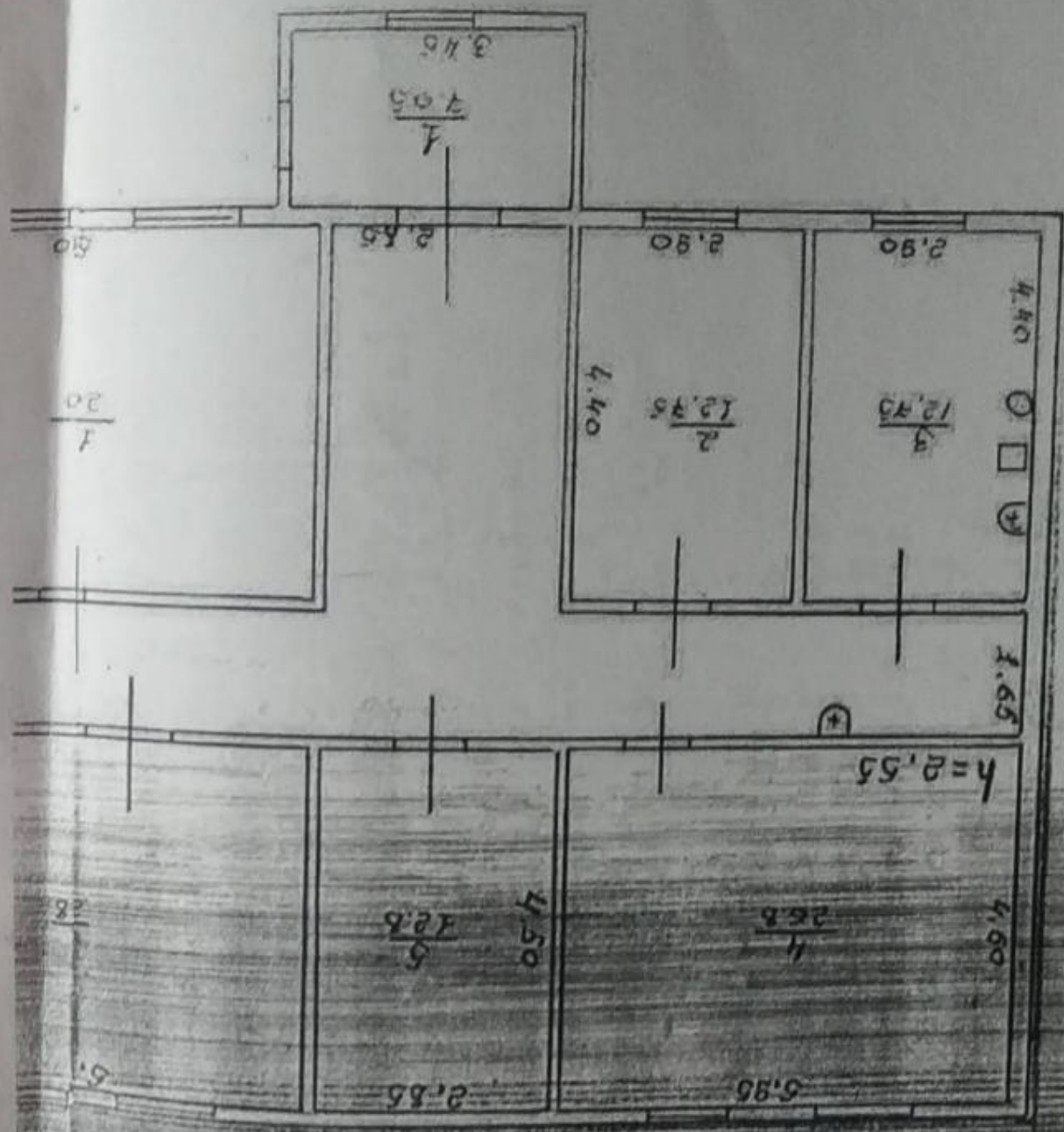

Ha cmpos: an

HVIE M

XIII. Ограждения и сооружения, размещенные на участке

Наименование ограждений и сооружений	Материал конструкции	№ сборника	№ таблицы	Размеры			Единица измерения	Стоимость по таблице	Индекс изменения стоимости	Восстановительная стоимость	% износа	Действительная стоимость, руб.
				Длина м.	Ширина, высота м.	Площадь кв. м.						
1. Котельная	Кирпич	26	141	2.6	2.6	6.76	м ²	207	1.05	7092.30	10	7092.30
2. Туалет	Кирпич	26	152	3.0	3.0	9.0	шт	567	1.05	5953.50	10	5953.50

XIV. Общая стоимость (в рублях)

В ценах данного года	Основные строения		Служебные постройки		Сооружения		Всего	
	восстановительная	действительная	восстановительная	действительная	восстановительная	действительная	восстановительная	действительная
2009 г.	2016 88	2010 132	—	—	68 968	59 508	20 858	55 106

28 стоимость

[Signature]
2010

Ягилева И.



XV. Отметка об обследовании

Обследован	
Спроверен	

XI. Техническое описание служебных построений

Содержание	Литера	Удельный вес по таблице	Поправки	Удельный вес с поправкой	Литера	Удельный вес по таблице	Поправки	Удельный вес с поправкой	Литера	Удельный вес по таблице	Поправки	Удельный вес с поправкой
Содержание	И	100	к		И	100	к		И	100	к	

Содержание	Литера	Удельный вес по таблице	Поправки	Удельный вес с поправкой	Литера	Удельный вес по таблице	Поправки	Удельный вес с поправкой	Литера	Удельный вес по таблице	Поправки	Удельный вес с поправкой
Содержание	И	100	к		И	100	к		И	100	к	

Регистрация права собственности

Справочный № _____

Фонд _____

Полное наименование учредителя, предприятия или организации	Документы устанавливающие право собственности с указанием кем, когда и за каких номеров выданы	Долевое участие при общей собственности	Подпись лица с инициалами и датой
Муниципальное предприятие «Муниципальное предприятие «Общественная служба» г. Москва	Решение от 19.02.09 г. № 44	Учленение	

II. Эксплуатация земельного участка

Кв. м. _____

№ по кадастру	Фактически застроенная площадь	Незастроенная площадь		
		озаглавленная	замощенная	прочная
5500	0,155 кв. м	330,9 кв. м	—	—

III. Внесение сведений

Кв. м. _____

№ по кадастру	Отопление		Ванна		Пифы (шт.)
	имеется	нет	имеется	нет	
5500					

259,5

119,5

И. Имя: Арибуллаева Вичеорозовна

II. Место рождения: по КОНСТАТИИ

III. Количество мест (мощность):

V. Исчисление площадей и объемов здания и его частей (подвалов, пристроек и т.д.)

Код	Наименование здания и его частей	Объем для расчета площади по наружному обмеру	Площадь (м ²)	Высота (м)	Объем (куб. м)
-----	----------------------------------	---	---------------------------	------------	----------------

1	Уровень коридор	(27.55 x 11.50) +	311.2	2.10	653.52
2	Лоджия	2.60 x 2.60	6.76		
		2.0 x 3.0	6.0		

330.96



Дир. с. Эрпели

РЕСПУБЛИКА ДАГЕСТАН
МИНИСТРАЦИЯ МУНИЦИПАЛЬНОГО ОБРАЗОВАНИЯ
«БУЙНАКСКИЙ РАЙОН»

ул. Ленина, 61 г. Буйнакск, 368220, тел. 2-34-54, тел. (факс) 2-02-01, e-mail: buiadm@rambler.ru

19 февраля 2009 г.

№ *47*

ПОСТАНОВЛЕНИЕ

**О предоставлении в постоянное (бессрочное)
пользование земельного участка Экибулакской
общеобразовательной школе сел Эрпели**

Рассмотрев заявление директора школы за № 0-116 от 16.02.2009 г., постановление МО «Сельсовет «Эрпелинский» за № 3 от 13.02.2009 г. и в соответствии ст. 20 п. 1 Земельного кодекса РФ администрация района **о с т а н о в л я е т :**

1. Предоставить Экибулакской ОШ в постоянное (бессрочное) пользование земельный участок в размере 0,155 га из земель поселений МО «Сельсовет Эрпелинский» в местности «Экибулак» в целях обслуживания и эксплуатации здания школы.

2. Обязать директора школы (Хункерханова Н. Ш.) подготовить землеустроительное дело по отграничению земельного участка в натуре (на местности) и произвести кадастровый учет земельного участка.

3. Обязать директора школы (Хункерханова Н. Ш.) пройти регистрацию прав в Буйнакском межрайонном отделе УФРС по РД.

с/п. Мусалиев М.М.
43/40